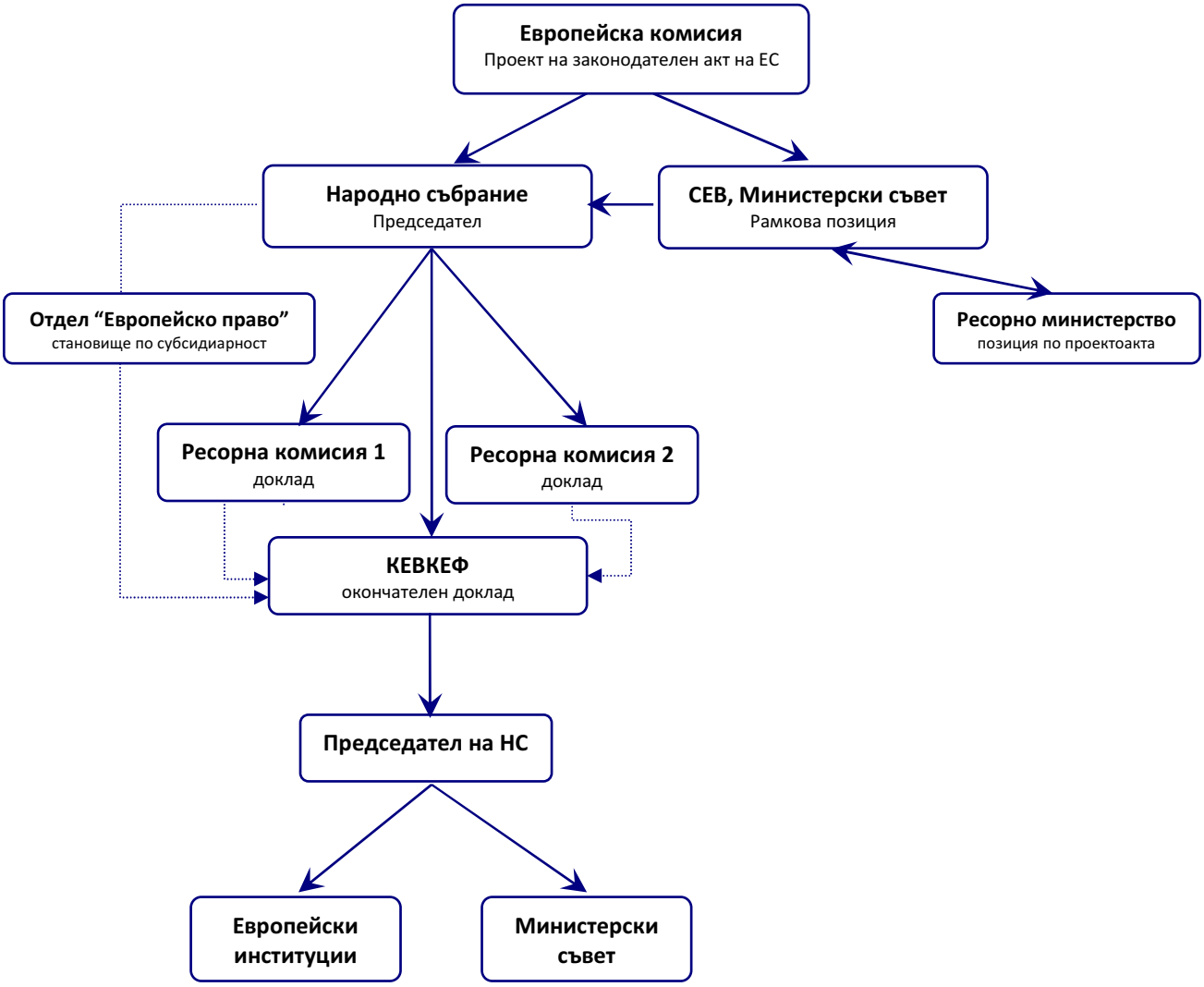Контролен механизъм по субсидиарност на проектите на законодателни актове на Европейския съюз